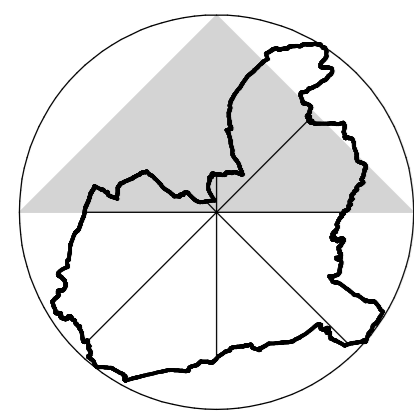
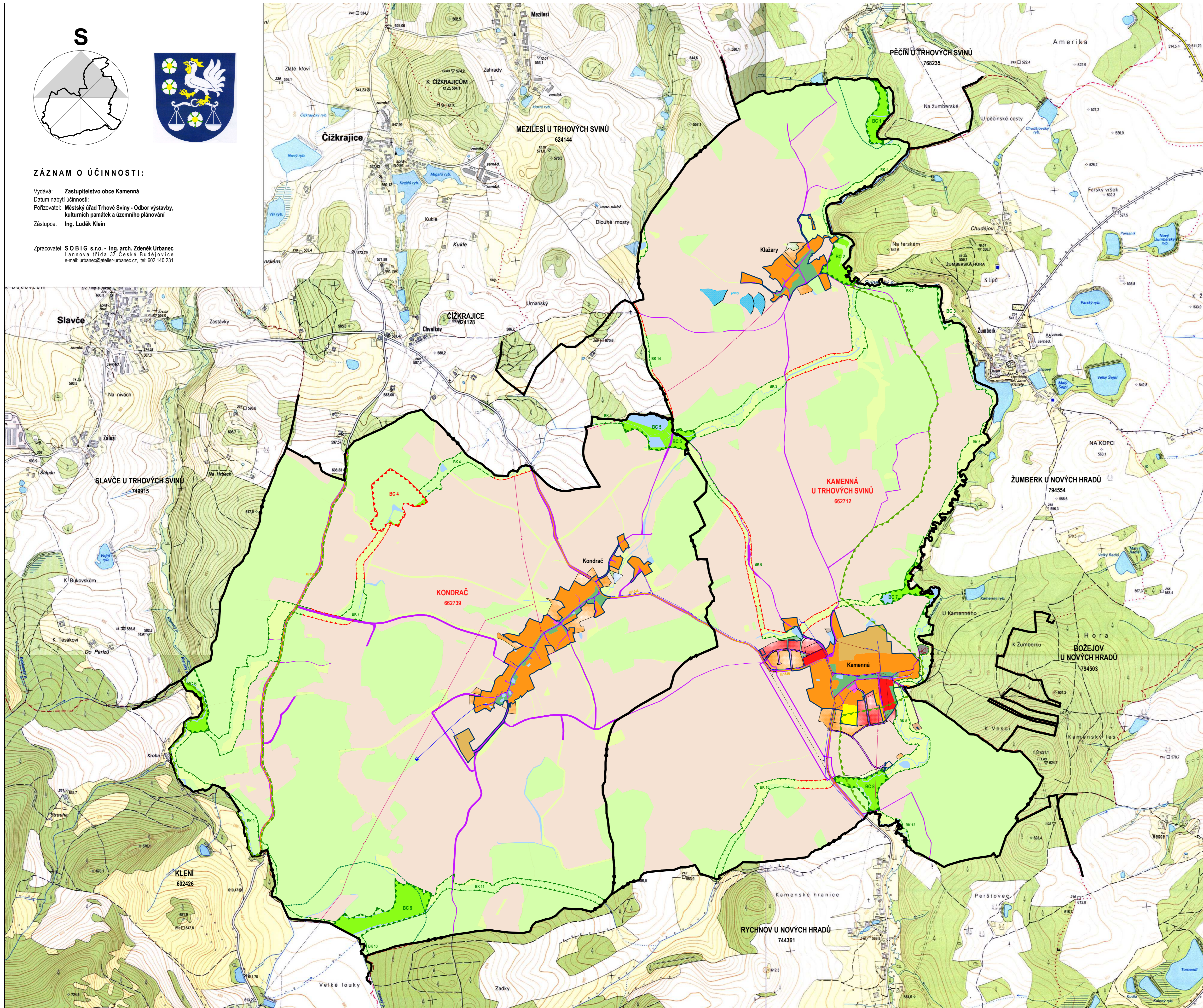

S**ZÁZNAM O ÚČINNOSTI:**

Vydává: Zastupitelstvo obce Kamenná
 Datum nabytí účinnosti:
 Pořizovatel: Městský úřad Trhové Sviny - Odbor výstavby,
 kulturních památek a územního plánování
 Zásupce: Ing. Luděk Klein

Zpracovatel: SOBIG s.r.o. - Ing. arch. Zdeněk Urbanec
 Lannova třída 32, České Budějovice
 e-mail: urbanec@atelier-urbanec.cz, tel: 602 140 231

**LEGENDA:****HRANICE A ZNAČENÍ**

- HRANICE ŘEŠENÉHO ÚZEMÍ - SPRÁVNÍ ÚZEMÍ OBCE
- HRANICE KATASTRŮ
- HRANICE ZASTAVĚNÉHO ÚZEMÍ
- KONDRAČ 662739 OZNAČENÍ KATASTRÁLNÍHO ÚZEMÍ
- Kamenná NÁZEV OBCE

PLOCHY S ROZDÍLNÝM ZPŮSOBEM VYUŽITÍ

- | | | | | | |
|--|----------------------|--|---------------|--|--|
| | STABILIZOVANÉ PLOCHY | | UZEMNÍ REZERY | | BYDLENÍ |
| | | | | | BYDLENÍ VENKOVSKÉ |
| | | | | | REKREACE, ZAHRÁDKÁŘSKÉ A CHATOVÉ OSADY |
| | | | | | OBČANSKÉ VYBAVENÍ TĚLOVÝCHOVA A SPORT |
| | | | | | OBČANSKÉ VYBAVENÍ |
| | | | | | VEŘEJNÁ PROSTRANSTVÍ A ZELENĚ |
| | | | | | ZELENĚ SIDELNÍ OSTATNÍ |
| | | | | | SMÍŠENÉ OBYTNÉ, ÚZEMÍ MALÝCH SIDEL |
| | | | | | SMÍŠENÉ OBYTNÉ, ÚZEMÍ MALÝCH SIDEL VENKOVSKÉ |
| | | | | | SMÍŠENÉ VÝROBNÍ VENKOVSKÉ |
| | | | | | DOPRAVNÍ INFRASTRUKTURA |
| | | | | | TECHNICKÁ INFRASTRUKTURA |
| | | | | | VÝROBA A SKLADY |
| | | | | | PLOCHY VODNÍ A VODOHOSPODÁŘSKÉ |
| | | | | | PLOCHY ZEMĚDĚLSKÉ |
| | | | | | PLOCHY SPECIFICKÉ ZEMĚDĚLSKÉ VÝROBY BAŽANTNICE |
| | | | | | PLOCHY LESNÍ |
| | | | | | PLOCHY PŘÍRODNÍ |
| | | | | | PLOCHY SMÍŠENÉ NEZASTAVĚNÉHO ÚZEMÍ |

ÚZEMNÍ SYSTÉM EKOLOGICKÉ STABILITY

- | | | | | | |
|--|------|--|-------|--|--------------------|
| | STAV | | NÁVRH | | BIOCENTRUM LOKÁLNÍ |
| | | | | | BIOKORIDOR LOKÁLNÍ |
| | | | | | HRANICE BIOCHORY |
| | | | | | PŘÍRODNÍ PARK |

DOPRAVNÍ INFRASTRUKTURA

- | | | | | | |
|--|------|--|-------|--|-----------------------------|
| | STAV | | NÁVRH | | SILNICE III. TŘÍDY |
| | | | | | MÍSTNÍ A ÚČELOVÉ KOMUNIKACE |

TECHNICKÁ INFRASTRUKTURA

- | | | | | | |
|--|------|--|-------|--|--|
| | STAV | | NÁVRH | | VODOVODNÍ ŘAD |
| | | | | | VODNÍ ZDROJ, VODOJEM, VODOHOSP. ZAŘÍZENÍ |
| | | | | | KANALIZAČNÍ SBĚRAČ |
| | | | | | ČIŠTIRNA ODPADNÍCH VOD |
| | | | | | EL. VZDUŠNÉ VEDENÍ VN |
| | | | | | TRAFOSTANICE |

SOBIG s. r. o.

ING. ARCH. ZDENĚK URBANEC
 autorizovaný architekt

LANNOVA TŘÍDA 32, 370 01 ČESKÉ BUDĚJOVICE
 TEL.: 602 140 231, E-MAIL: urbanec@atelier-urbanec.cz, Č. AUTOR.: 00 807, IČ: 260 34 751

VEDOUcí PROJEKTANT ING. ARCH. Z. URBANEC	ZODP.PROJEKTANT ING. ARCH. Z. URBANEC	VYPRACOVAL JIŘÍ PIŠA	KONTROLOVAL ING. ARCH. Z. URBANEC
DOPRAVA ZESA - ING. LUMIR ZENKL Jirrovova 2, C. Budějovice 370 01 TEL./ FAX: 386 360 807, E-MAIL: lzzenkl@iol.cz	ENERGETIKA A02 s.r.o. - ING. JIŘÍ PRŮŠA Čechova 59, C. Budějovice 370 01 TEL./ FAX: 387 311 502, E-MAIL: a02@volny.cz	VODOHOSPODÁŘSTVÍ ING. VACLAV HOUSKA TEL: 728 929 300, E-MAIL: v.hous@centrum.cz	PŘÍRODNÍ PRVKY ING. TOMÁŠ ŠEDIVÝ TEL: 724 181 747, E-MAIL: t.sedivy@centrum.cz

Akce:

ÚZEMNÍ PLÁN KAMENNÁ
ÚPLNÉ ZNĚNÍ PO VYDÁNÍ ZMĚNY Č. 3

Pořizovatel: MĚSTSKÝ ÚŘAD TRHOVÉ SVINY – ODDĚLENÍ ÚZEMNÍHO PLÁNOVÁNÍ
 Zřídkovo náměstí 32, 374 01 Trhové Sviny

Výkres: **ŠIRŠÍ VZTAHY**Hlavní měřítko: **1 : 10 000**

Stupeň: ÚPD

Datum: BŘEZEN 2023

Číslo výkresu: **II / 2.2.**